

**ATA DA ASSEMBLEIA GERAL ORDINÁRIA DA ABREC - ASSOCIAÇÃO BAURUENSE DE APOIO E ASSISTÊNCIA AO RENAL CRÔNICO** Aos 15 (quinze) dias do mês de dezembro de 2017, às 9 (nove) horas, na sede social da ABREC, à Rua Santa Terezinha, 12-45 Vila Quaggio, Bauru/SP, reuniram-se em **Assembleia Geral Ordinária** e em segunda convocação, os membros da ABREC, conforme lista de presença. Por decisão unânime dos presentes, assumiu a presidência dos trabalhos a Sra. Maria Bernardete Matos Bento, portadora do RG. Nº 4.768.216-4, atual presidente da entidade, que convidou a mim Maria Ap. Rosa Rissato, atual primeira secretária executiva, RG nº 4.797.414 para secretariar os trabalhos e como escrutinadora. Assumindo a palavra, a presidente leu aos presentes o teor do edital de convocação publicado no Jornal da Cidade do dia 30 de novembro, e afixado no quadro de avisos da entidade; no Centro de Hemodiálise do Hospital Estadual de Bauru, no Instituto de Nefrologia de Bauru e página eletrônica <http://www.abrec.org.br>, aberta ao público em geral conforme segue: "ABRE-C- ASSOCIAÇÃO BAURUENSE DE APOIO E ASSISTÊNCIA AO RENAL CRÔNICO, CNPJ 49.884.596/0001-2. **EDITAL DE CONVOCÇÃO:** "De acordo com as disposições do estatuto da ABREC, ficam os associados com direito a voto, CONVOCADOS a comparecerem à Assembleia Geral Ordinária a ser realizada no dia 15 de dezembro de 2017, (sexta-feira), com início às 9h e término às 16h, na sede social da entidade à Rua Santa Terezinha, 12-45, Vila Quaggio, com a seguinte ordem do dia: 1) Eleger a Diretoria e Conselho Fiscal da Associação para o triênio 2018/2020". A Assembleia será instalada, em primeira chamada, 30 minutos após, com a presença de qualquer número de associados presentes ou em segunda chamada, 30 minutos após, com a presença de qualquer número de associados presentes.. Bauru, 01 de dezembro de 2017. A Diretoria." Em seguida, a Senhora Presidente esclareceu que os candidatos interessados a participar da eleição deveriam apresentar chapa completa até o quinto dia antes da eleição na secretária da ABREC, conforme determina o artigo 38 dos Estatutos Sociais. Após, considerando-se que houve inscrição de apenas uma chapa para Conselho Deliberativo e Conselho Fiscal até aquela data, esta Assembleia apresenta a inscrição da mesma e coloca para reconhecimento e votação a composição desta chapa como se segue: Presidente: **MARIA BERNARDETE MATOS BENTO**, brasileira, viúva, professora aposentada, portadora do RG 4.768.216-4 e do CPF/MF 249.497.528-04, residente e domiciliada na Rua Dr. Henrique Arouche Arouche Toledo, 1-11, Jd. América, 17017-320, Bauru/SP, e-mail; [detty56@hotmail.com](mailto:detty56@hotmail.com); Vice-Presidente: **SILVIA REGINA DA SILVA**, brasileira, casada, cuidadora, portadora do RG 24.671.062-7 e CPF/MF 170.453.058-00, residente e domiciliada à Rua Salvador Filardis nº 145 - Vila Scuto; 1ª Secretária Executiva: **MARIA APARECIDA ROSA RISSATO**, brasileira, casada, professora aposentada, portadora do RG nº 4.797.414, SSP-SP e do CPF 099.835.648-40, residente e domiciliada à Rua José de Barros Silva, 7-50, Bauru/SP; 2ª Secretária Executiva: **EDENIR VENDRAMINI**, brasileira, solteira, professora aposentada, RG 4.138.765-X e CPF 593.002.998-91, residente e domiciliada à Rua Gustavo Maciel nº 30-65, Apt 12, Jardim Paulista, CEP 17017-230; 1º tesoureiro: **JOSÉ FERDINANDO RISSATO**, brasileiro casado, aposentado, portador do RG n. 2.938.208-7 e do CPF/MF n.

049.649.058-91, residente e domiciliada à Rua José de Barros Silva, 7-50, Bauru/SP; 2º tesoureiro: **RENATA BARALDO RIBEIRO DO AMARAL TOMAZINI**, brasileira, casada, empresária, portadora do RG n. 12.592.693-5 e do CPFMF 055.484.718-30, residente e domiciliada à Rua Fuas de Matos Sabino nº 14-50, apt 183, e-mail: renaamaral@uol.com.br. Membros do Conselho Fiscal: **TÂNIA MARIA IBANHEZ**, brasileira, divorciada, funcionária pública municipal, portadora do RG nº 3.741.082 e do CPF nº 798.015.798-20, residente e domiciliada à Rua Prof. Luis Braga, 3-55, Bauru/SP; **ROSA CARMEM VALÉRIO TOSONI**, brasileira, viúva, aposentada, portadora do RG nº 6.267.580-1, SSP-SP, CPFMF nº 004 972.108-94, residente e domiciliada à Rua Marques de Penedo, 3-18, em Bauru/SP; **ERCÍLIA PEREIRA LIMA**, brasileira, casada, aposentada, RG nº 14.326.757, SSP-SP, CPFMF 264.857.398-40, residente e domiciliada à Rua Nicolau Delgado, nº 16-40, em Bauru/SP, [epiimal985@hotmail.com](mailto:epiimal985@hotmail.com). Como Conselheiros Fiscais suplentes serão: **NAIR SIQUEIRA RODRIGUES**, brasileira, viúva, aposentada, RG nº 4.768.248, SSP/SP, e do CPFMF nº 015.578.108-18, residente e domiciliada à Rua Julio Maringoni nº 8-47 apt 94; **JOANNA FAGUNDES MORAES KANNO**, brasileira, viúva, aposentada, residente e domiciliada à Rua dos Radioamadores, 2-45, Jd. Brasil, Bauru-SP portadora do RG n. 10.620.521-3 e do CPF 049.662.358-39; **MARILENE PADILHA SOUSA**, brasileira, viúva, aposentada, RG 6.481.420-8 e CPFMF 295.782.728-04; residente e domiciliada à Rua Wildo João da Silva n.º 2-46, Vila Serrão; em Bauru. Ao término do período de votação, a mesa eleitoral apurou os votos e foram verificados 19 votos (do total de 19 votos) a favor da elegibilidade da chapa única. Em seguida a Senhora Presidente proclamou os vencedores, os integrantes da "Chapa Única" e declarou empossados os membros, nos termos do artigo 48 do Estatuto vigente, do Conselho Deliberativo e do Conselho Fiscal para o triênio 2018/2020, devendo assumir seus cargos a partir de 01 de janeiro de 2018 e término dos respectivos mandatos em 31 de dezembro de 2020. Como não houvesse mais nada a tratar e ninguém fizesse uso da palavra, foi a presente Assembleia Geral Ordinária encerrada. Eu, Maria Ap. Rosa Rissato, primeira secretária, lavrei a presente Ata transcrita das folhas verso 16,17, verso 17, 18 e verso do livro de Ata nº 2. Seguem-se as assinaturas dos demais presentes na Assembleia. A presente é cópia fiel da ata lavrada no livro.

*Maria Ap. Rosa Rissato*

CONFERE 3PT

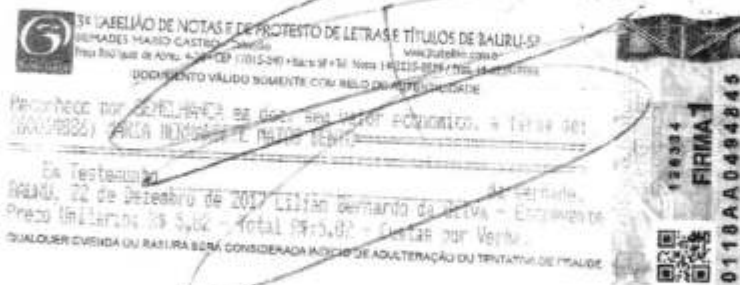

**2º OFICIAL DE REGISTROS DE TÍTULOS E DOCUMENTO E  
CIVIL DE PESSOAS JURÍDICAS DE BAURU – SP**

Rua Rio Branco, 16-56 – CEP: 17.014-037 – Fone: (14) 3010-8040 – CNPJ: 05.689.774/001-95

**Luis Marcio Olinto Pessoa – Oficial**

**ANEXO AO PROTOCOLO  
MICROFILMADO SOB Nº 64.535**

**2º OFICIAL DE REGISTRO DE TÍTULOS E DOCUMENTOS DE BAURU E CIVIL DE  
PESSOAS JURÍDICAS DE BAURU – SP**

**LUIS MARCIO OLINTO PESSOA  
OFICIAL**

Que o presente titulo foi PROTOCOLIZADO no Livro A sob nº 64.535 MICROFILMADO sob o mesmo número, AVERBADO EM FRENTE AO REGISTRO nº 456 do Livro A-PJ, em **22 de dezembro de 2017**. O referido é verdade e dou fê.

Bauru, 22 de dezembro de 2017.

**EDISON AUGUSTO GONÇALVES**  
Escrevente Autorizado

EMOL:	49,91	SINOREG:	2,60
EST.:	14,06	T. JUST.:	3,39
IPESP:	9,61	ISS:	0,97
M.P.:	2,37	TOTAL:	82,41

**SELOS E TAXAS RECOLHIDOS POR VERBA**

**EM BRANCO**

**EM BRANCO**

---